# REGIONE CALABRIA

*Dipartimento Tutela della Salute e Servizi Sociali e Socio-Sanitari - Settore 4*

## COVID 19 - BOLLETTINO REGIONALE

Aggiornato al 28/05/2021

REGIONE CALABRIA

| Tamponi totali | Soggetti testati | Casi confermati | Isolati a domicilio | Ricoverati | Terapia intensiva | Guariti/dimessi | Deceduti |
|---|---|---|---|---|---|---|---|
| 860.788 | 791.284 | 66.559 | 9.796 | 260 | 18 | 55.323 | 1.162 |
| nuovi tamponi | nuovi soggetti testati | nuovi casi | incr./decremento | incr./decremento | incr./decremento | nuovi guariti/dim. | nuovi deceduti |
| 2.486 | 2.332 | 105 | -299 | -14 | -1 | +414 | +5 |

casi attivi 10.074

casi chiusi 56.485

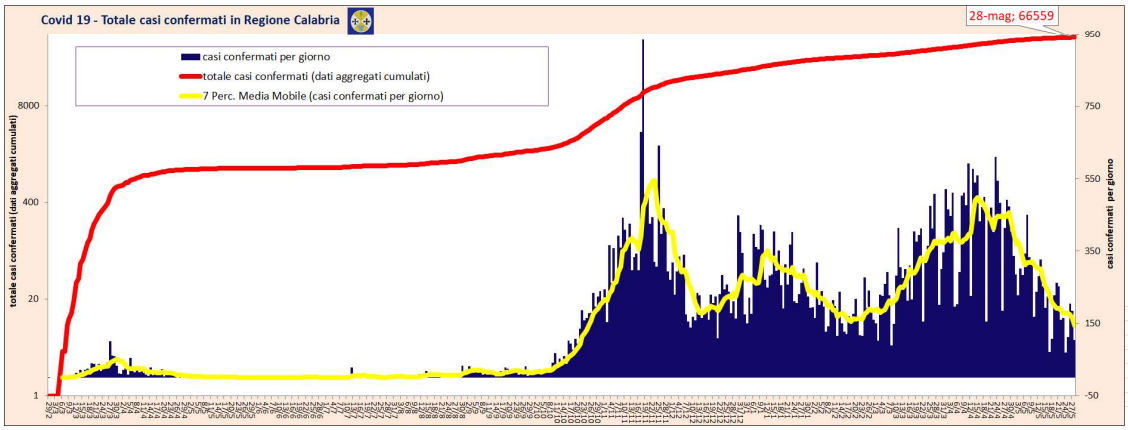


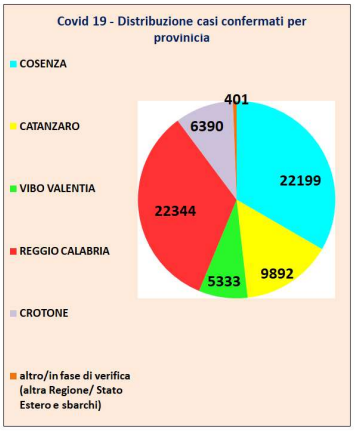


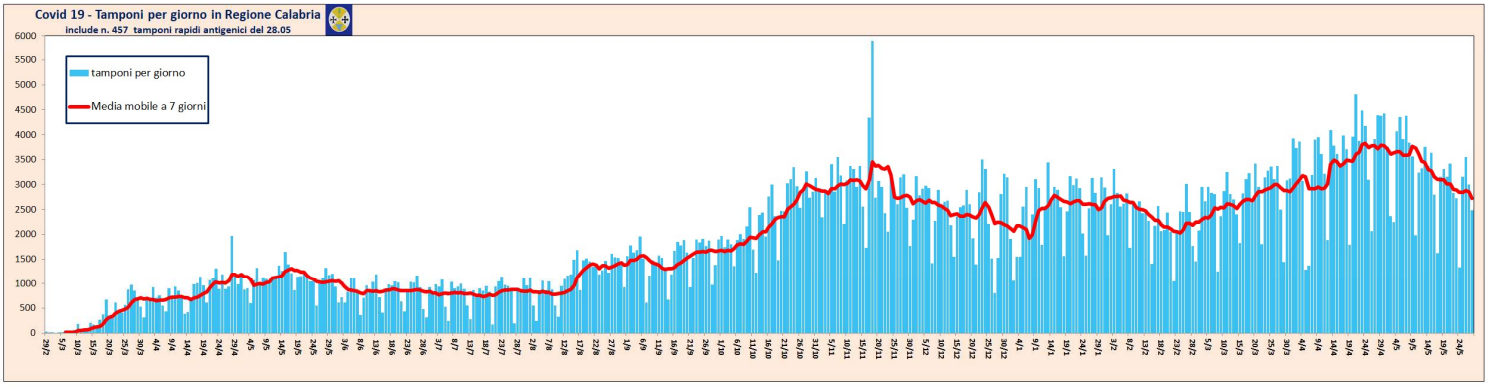


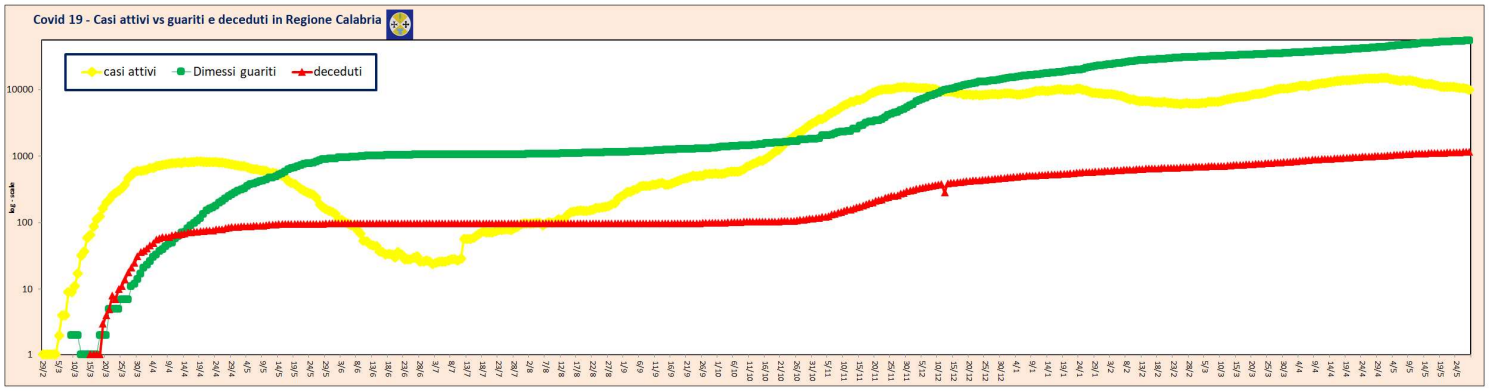


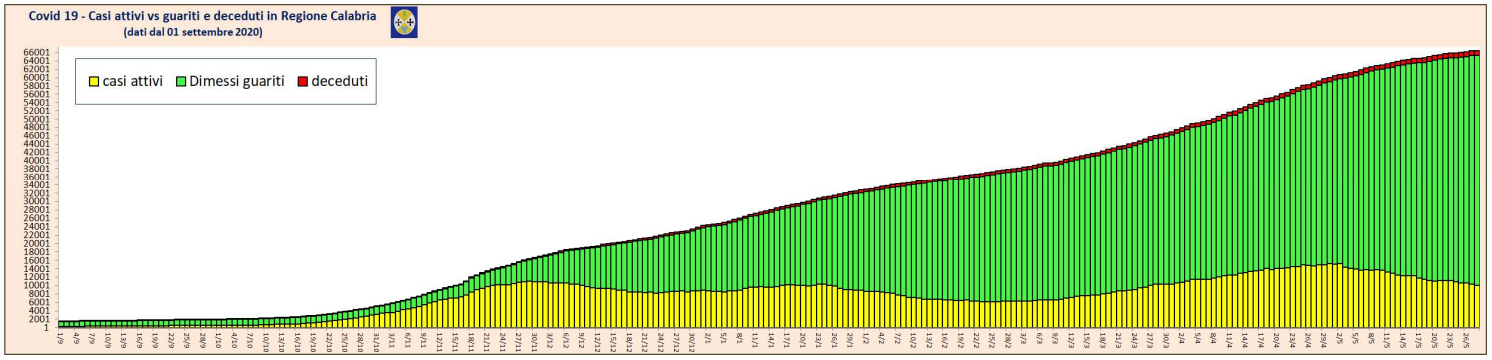


Realizzato a cura del Settore Prevenzione e Sanità Pubblica (Dirigente Fratto F.) da: Macchioni D., Mortati F., Mignuoli A., Malacaria E. con la collaborazione di Menditto A. (ISS)