# REGIONE CALABRIA

*Dipartimento Tutela della Salute e Servizi Sociali e Socio-Sanitari - Settore 4*

## COVID 19 - BOLLETTINO REGIONALE

Aggiornato al 08/03/2021

REGIONE CALABRIA

| Tamponi totali | Soggetti testati | Casi confermati | Isolati a domicilio | Ricoverati | Terapia intensiva | Guariti/dimessi | Deceduti |
|---|---|---|---|---|---|---|---|
| 602.904 | 568.253 | 39.459 | 6.368 | 221 | 32 | 32.132 | 706 |
| nuovi tamponi | nuovi soggetti testati | nuovi casi | incr./decremento | incr./decremento | incr./decremento | nuovi guariti/dim. | nuovi deceduti |
| 1.253 | 1.097 | 89 | -34 | +4 | +2 | +116 | +1 |

casi attivi 6.621

casi chiusi 32.838

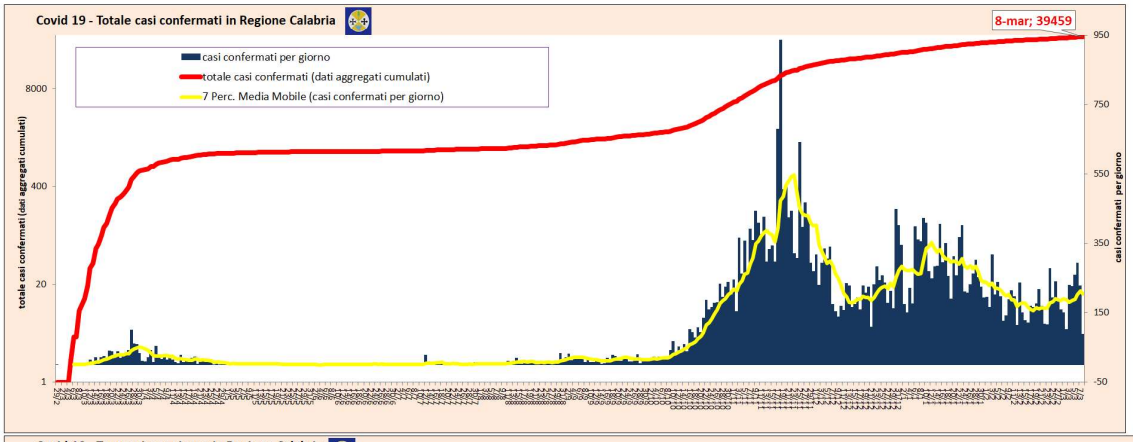


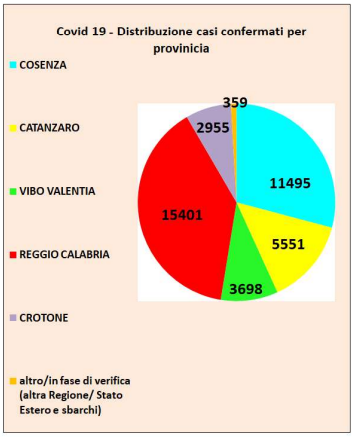


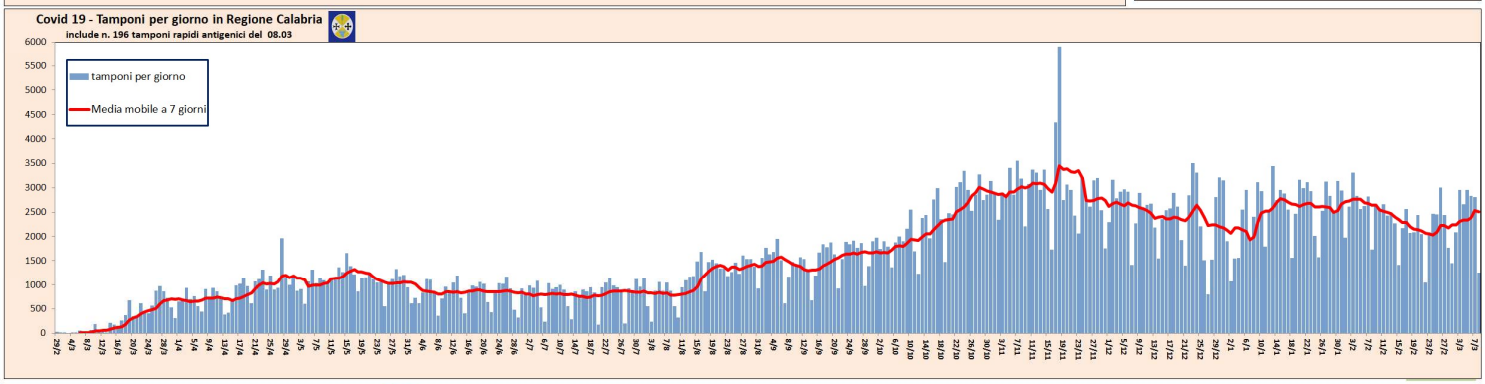


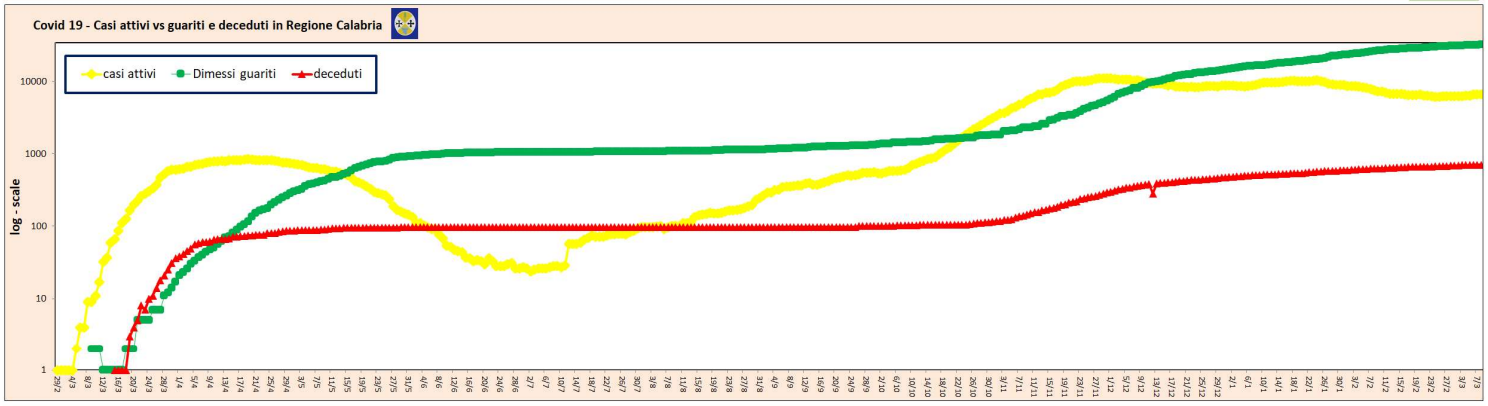


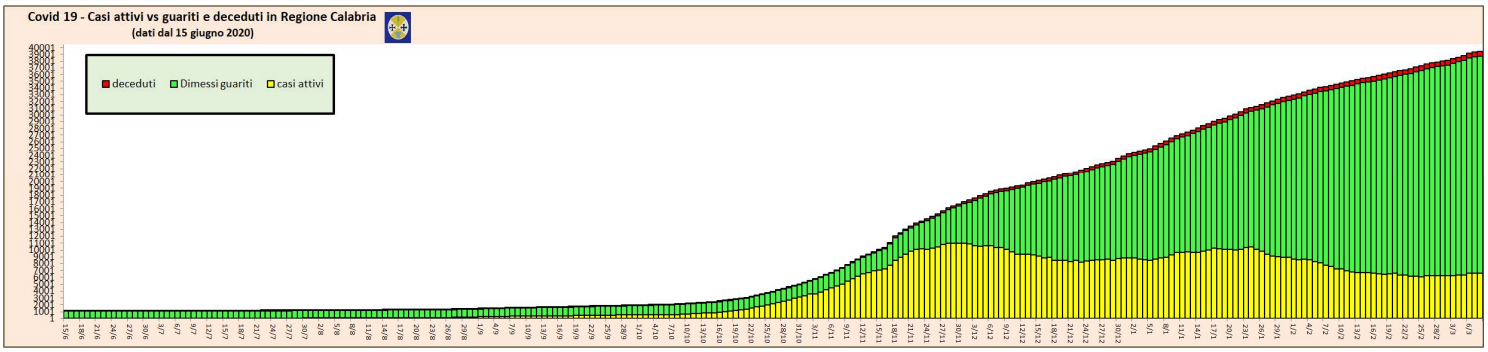


Realizzato a cura del Settore Prevenzione e Sanità Pubblica (Dirigente Fratto F.) da: Macchioni D., Mortati F., Mignuoli A., Malacaria E. con la collaborazione di Menditto A. (ISS)